ระบบและกลไกการทำนุบำรุงศิลปวัฒนธรรมและความเป็นไทย
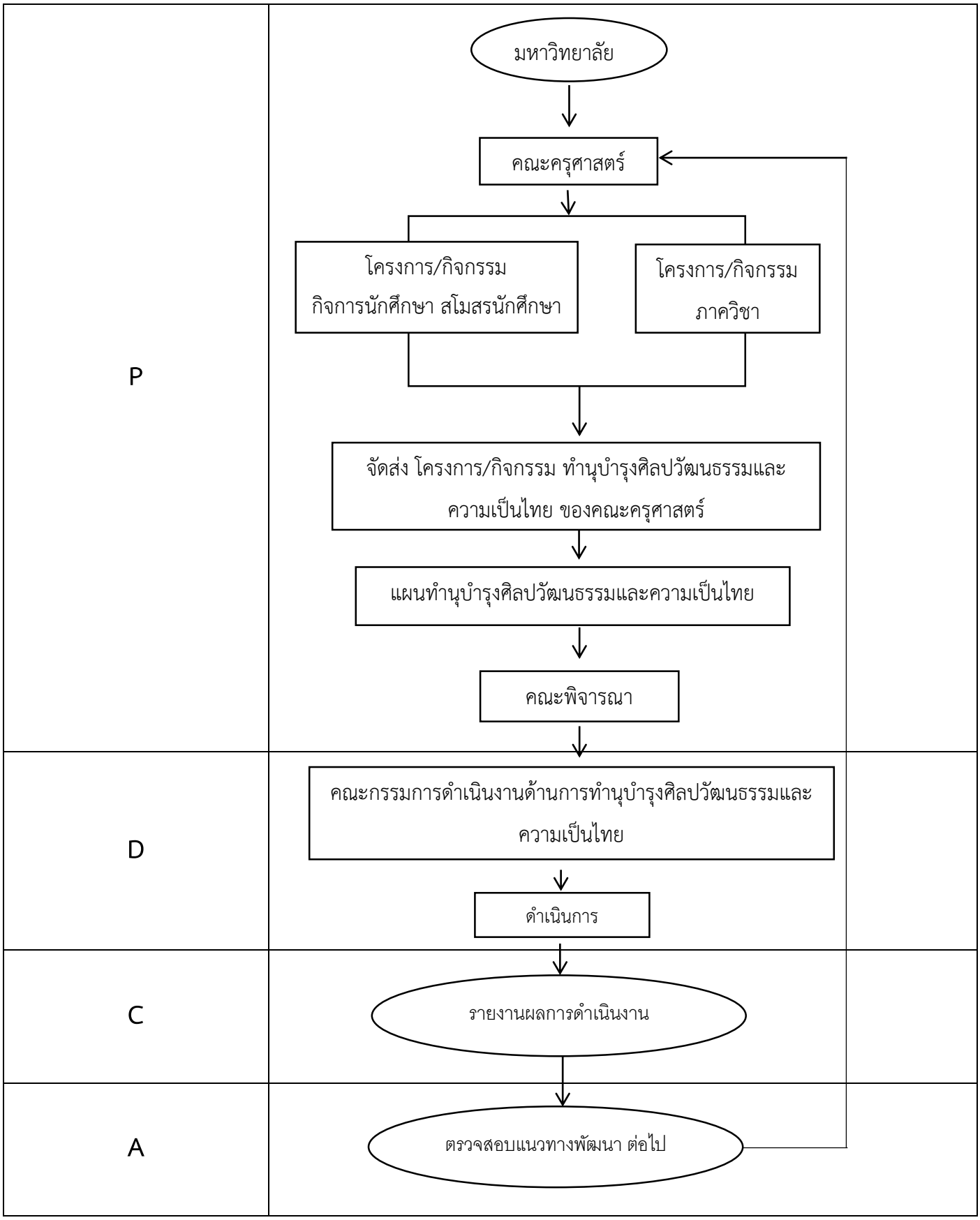
คณะครุศาสตร์ มหาวิทยาลัยราชภัฏเชียงใหม่